



VÍNILSKERINN



1. Að kveikja



Kveikið með bláa takkanum





2. Rúlla sett í

→ Rúlla lögð í vögg

→ Sveif toguð niður

Ef sveifin er uppi þarf að ýta henni niður, annars ekki.





3. Rúlla sett í

Efni þrætt í gegn

→ Undir hjól

→ Yfir linsu

Veggjavínill:

Pappírs hliðin snýr niður

Textílvínill:

Glansandi plast hliðin snýr niður



5. Stilling hjóla

→ Staðsetning hjóla

Hjólin eiga að halda við sitt hvorn enda efnis.

→ Undir hvítum merkingum vélar



6. Stilling hjóla

→ Hjól færð aftan á vél

Svört plaststykki sem hægt er að renna til og frá



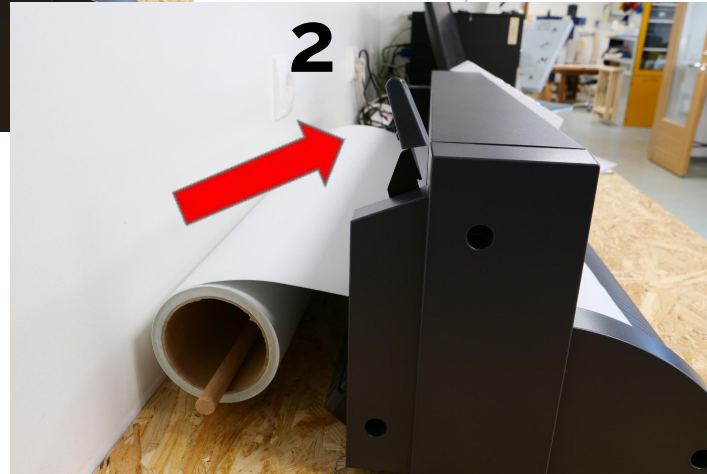
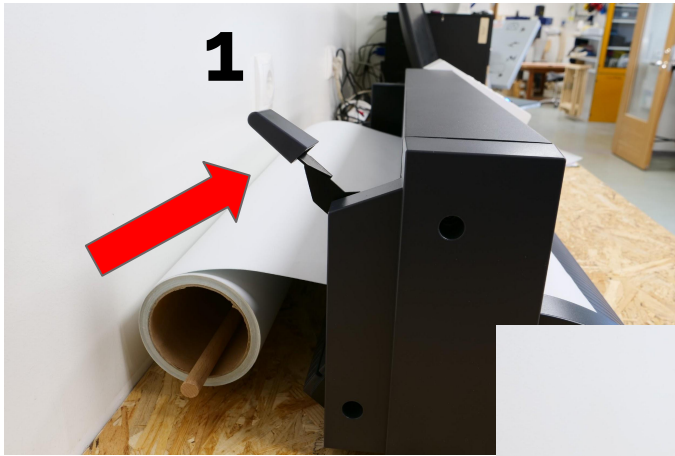

7. Efni fest

→ Toga sveif upp
Þá er efni læst



8. Stilla vínylskera

- Örvahnappur
- Skoða skjá
- Veldu "Edge" fyrir rúllu
- En "Piece" fyrir bút
- Ýta á enter

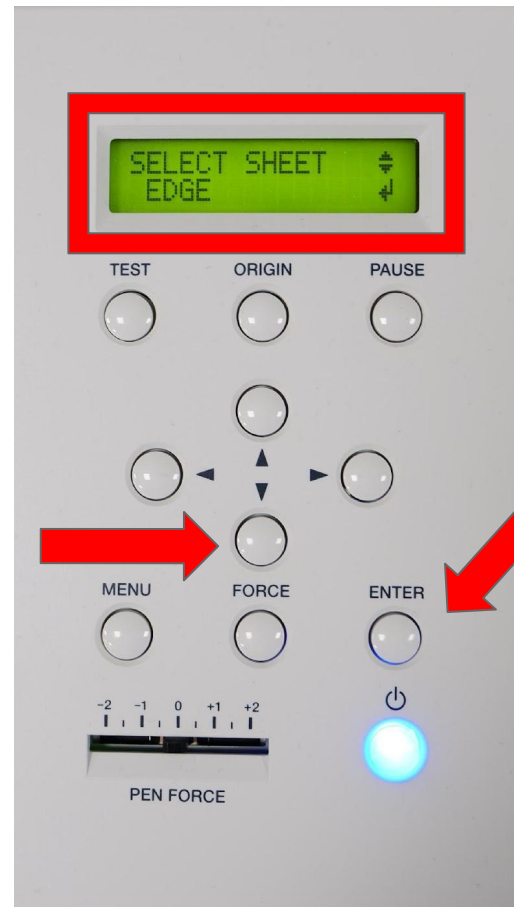

NÚ MÁ FARA Í TÖLVU



Muna að vera búinn að spegla skjal fyrir textíl

File Explorer window showing the directory structure:

Path: This PC > fab-share (\\FAB-STORAGE) (G:) > Lasercutter > 1. Admin test

Name	Date modified	Type	Size
thora	30.1.2018 09:59	File folder	
Utlinur	30.1.2018 10:00	File folder	
hringur.pdf	24.1.2018 15:25	Adobe Acrobat D...	2 KB
Laser.pdf	29.1.2018 13:59	Adobe Acrobat D...	1,400 KB
vegvisir.pdf	29.1.2018 14:36	Adobe Acrobat D...	9 KB

5 items 1 item selected 8.99 KB State: Online

9 . Opna . pdf skal



10. Ýta á print

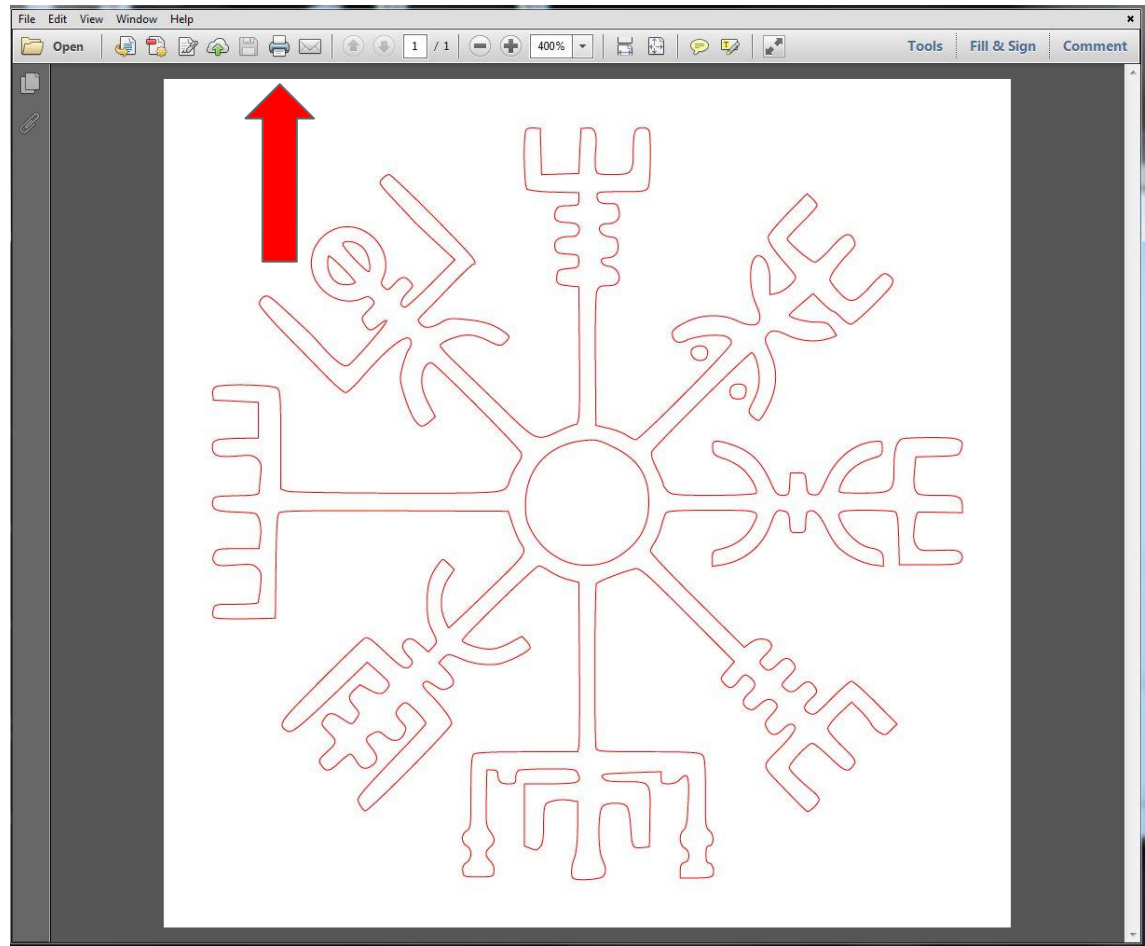

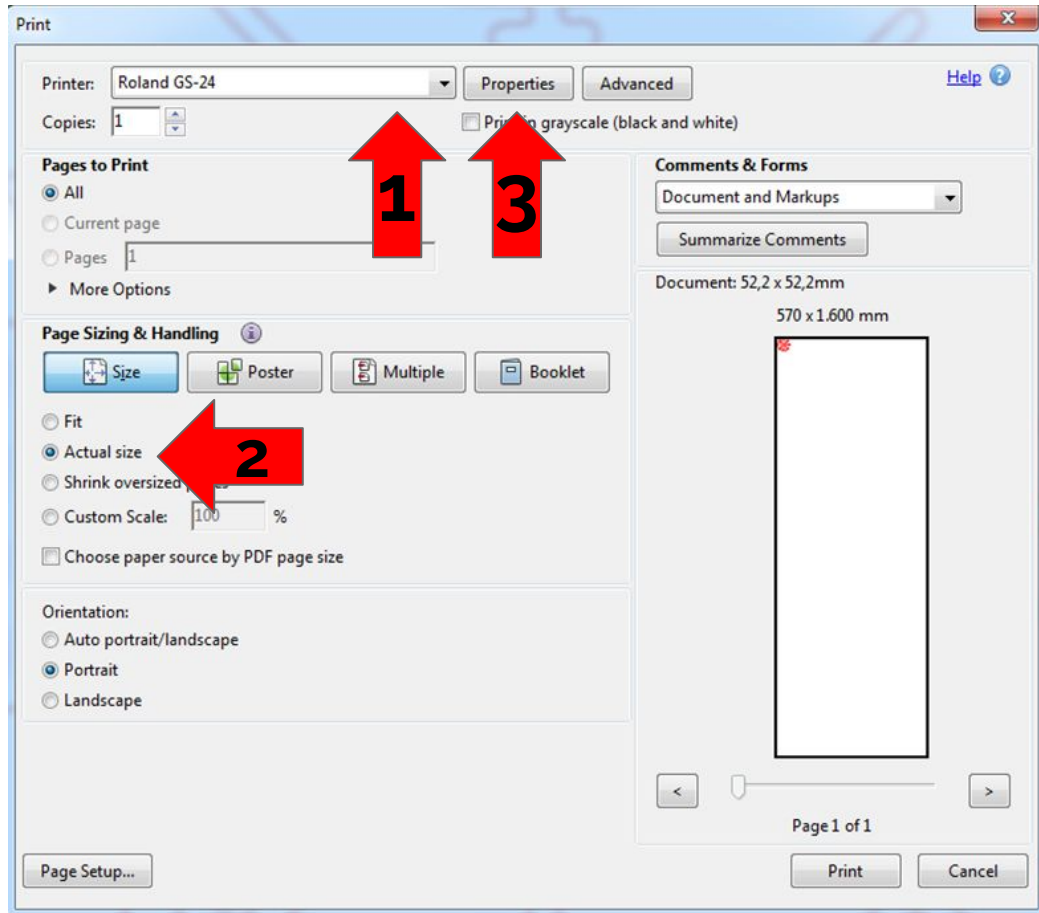

11 . Stillingar

1. Velja Roland prentara
2. Ýta á “Actual size”
3. Ýta á “Properties”



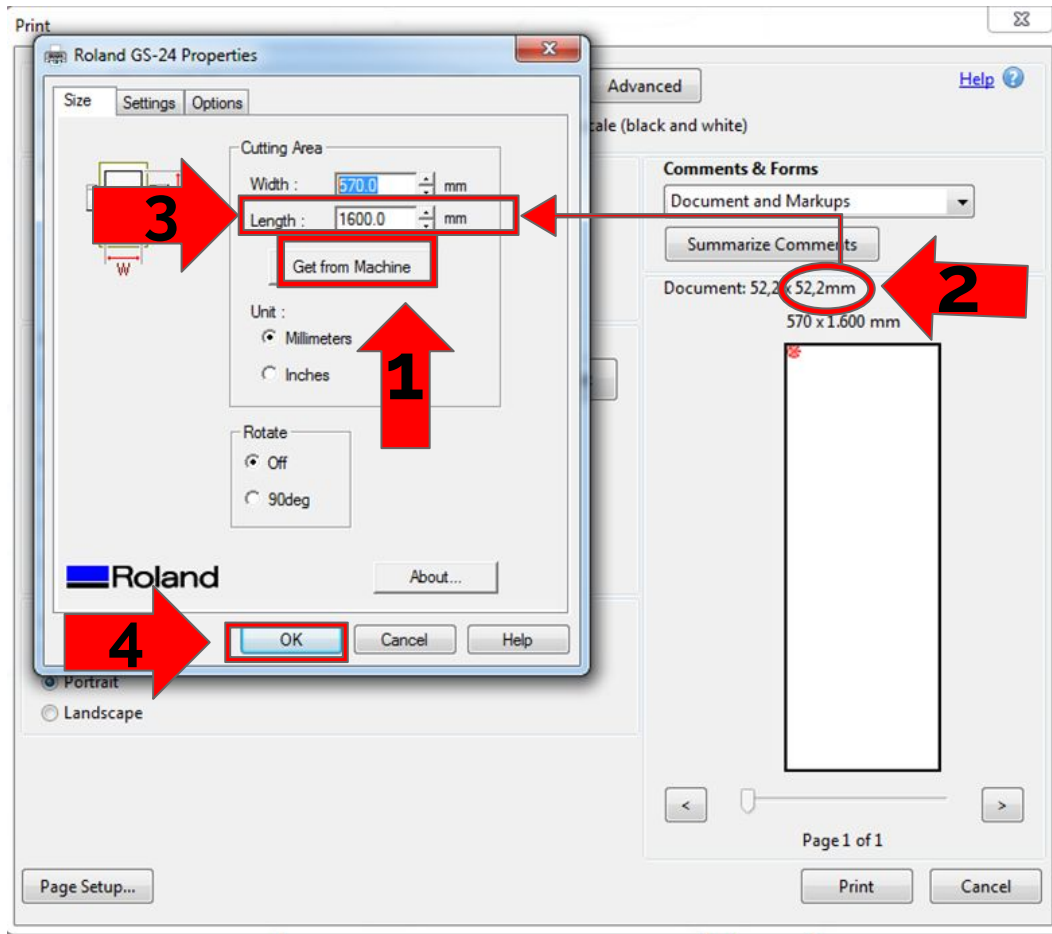

12. Properties

1. Ýta á "Get from mashine"
2. Skoða hæð
3. Breyta "Length"
2 mm lengra en myndin
4. Ýta á "OK"



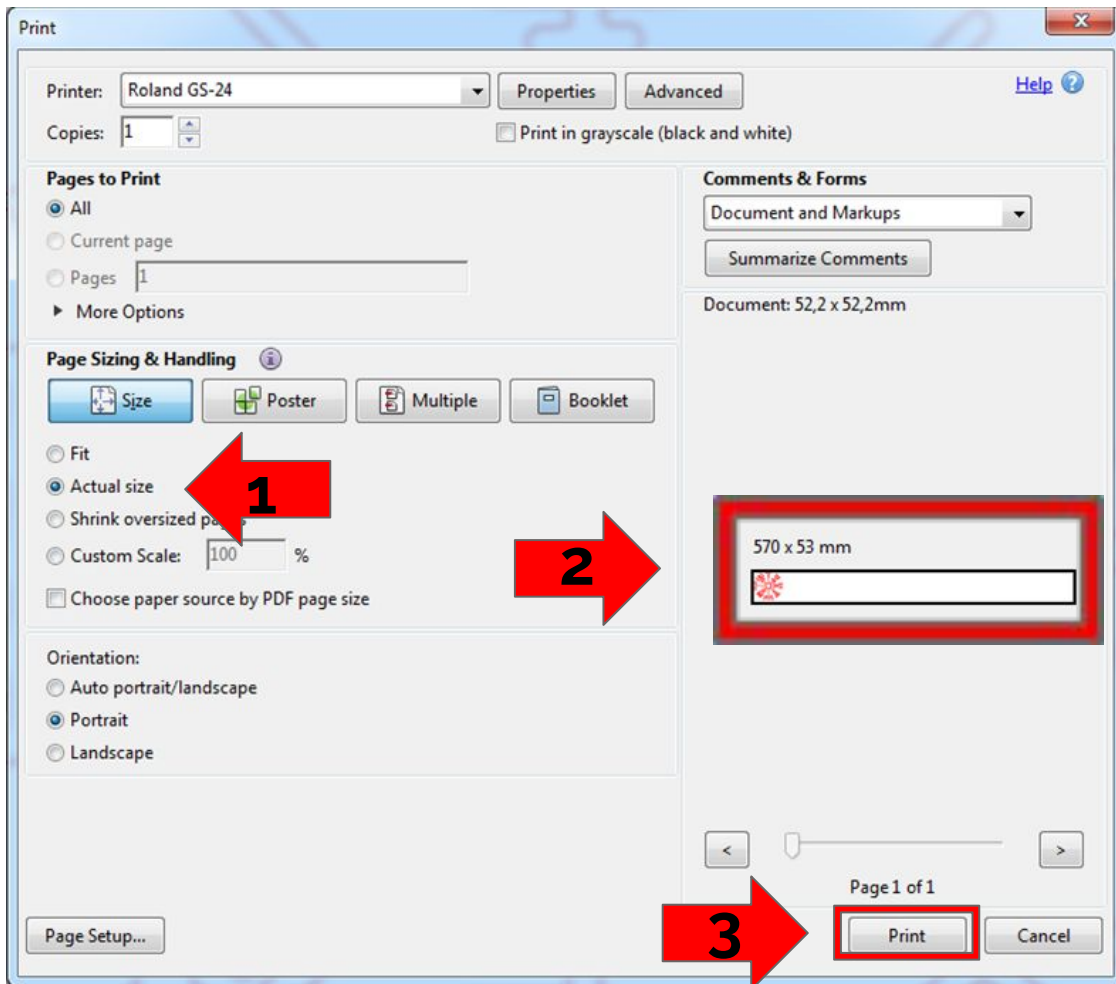

13 . Stillingar

1. Skoða "Actual size"
2. Myndin á að breytast
3. Ýta á Print



14. Ljúka verkefni

- Ýta á "MENU"
- Skoða skjá
- "Unsetup" birtist á skjá
- Ýta á "ENTER"





15. Efni losað

- **Sveif toguð niður**
Þá losnar efnið og hægt að lyfta rúllunni frá



NÚ MÁ KLIPPA EFNI FRÁ RÚLLU



ÞÁ HEFST HANDAVINNAN :)

